ZSAB Zespół Szkół Architektoniczno-Budowlanych w Krakowie

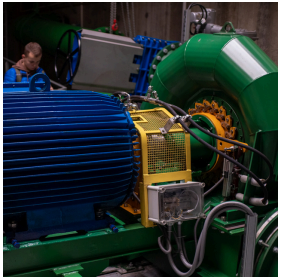

technik urządzeń i systemów energetyki odnawialnej

Etapy kształcenia i perspektywy

- zdobycie uprawnień SEP i dozoru technicznego
- dodatkowe kursy zawodowe i koła zainteresowań
- matura
- kwalifikacja ELE.10 Montaż i uruchamianie urządzeń i systemów energetyki odnawialnej
- kwalifikacja ELE.11 Eksploatacja urządzeń i systemów energetyki odnawialnej
- dyplom zawodowy

Możliwości

- praca w firmach instalacyjnych
- prowadzenie własnej działalności gospodarczej
- studia na kierunkach, takich jak : odnawialne źródła energii, energetyka, inżynieria środowiska
- praca za granicą
- praca w biurach projektowych, i w handlu
- praca w organach administracji państwowej i samorządowej

Efekty
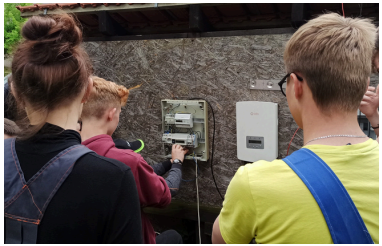
- posługiwanie się AUTOCAD-em i programami do projektowania instalacji
- montowanie instalacji elektrycznych oraz fotowoltaicznych
- montowanie instalacji grzewczych
- serwisowanie instalacji energetyki odnawialnej
- dobieranie elementów i projektowanie instalacji energetyki odnawialnej
- wykonywanie kosztorysów robót instalacyjnych